

Swarakunde gulda Lake.

ಸದನ ಸಮಿತಿ ಸೂಚನೆಯಂತೆ ಮತ್ತು ಆಯುಕ್ತರು, ಭೂಮಾಪನ ಕಂದಯ ವ್ಯವಸ್ಥೆ ಮತ್ತು ಭೂದಾಖಲೆಗಳ ಇಲಾಖೆ ರವರ ಆದೇಶ ಸಂಖ್ಯೆ : SSLR/EST/TD/GC-025/2015-16ರಂತೆ ರೀ.ಸ.ನಂ. 1 ರ ಕೆರೆ / ಕಟ್ಟಿ ಬಾಬು ಅಳತೆಯಂತೆ ತಯಾರಿಸಿದ ನಕ್ಷೆ.

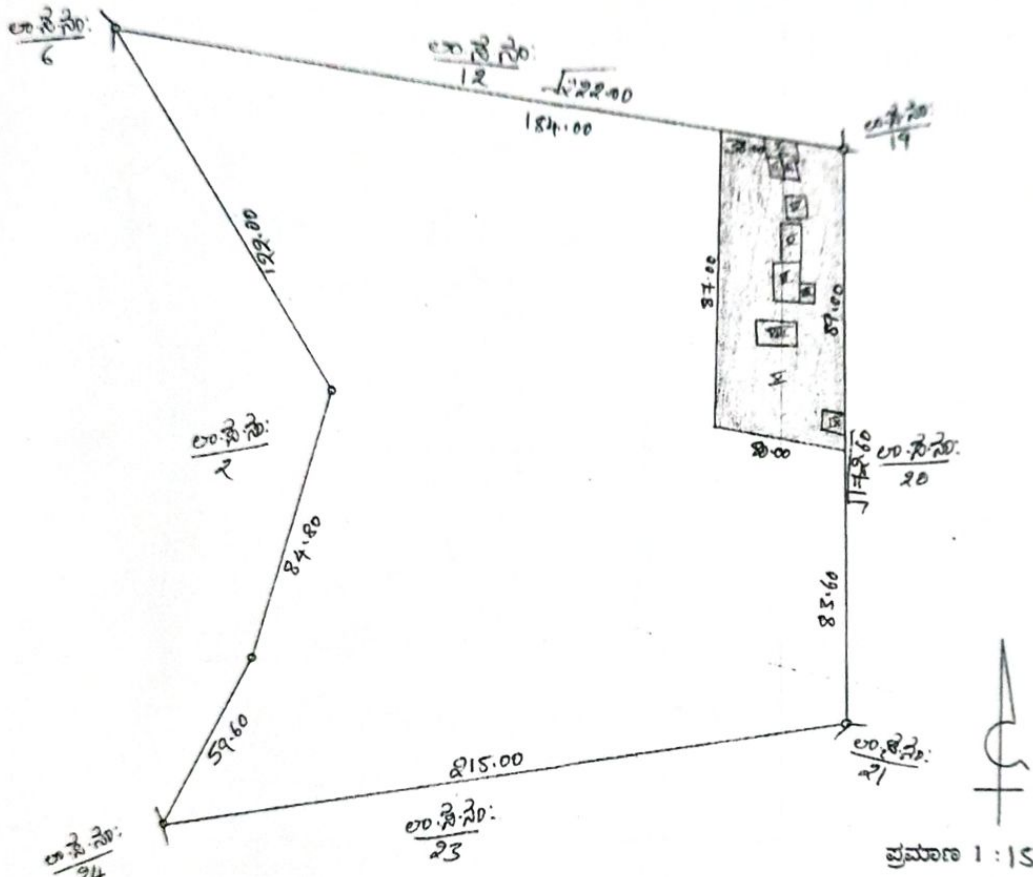



ಗ್ರಾಮ : ಚಿದ್ರೇಗೋಡು	ಷೋಖತ : ಬೆಂಗೂರು	ತಾಲ್ಲೂಕು : ಬೆಂ. ನಕ್ಷಿಣ	ಜಿಲ್ಲೆ : ಬೆಂ. ನಗರ
ತಹಶೀಲ್ದಾರ್ : ಕೆರೆ/ಕಟ್ಟಿ	ಆಕಾರಬಂದಿನಂತೆ ವಿಸ್ತೀರ್ಣ	ಎಕರೆ ಗುಂಟೆ 09 05	ಅಳತೆಯಂತೆ ವಿಸ್ತೀರ್ಣ ಎಕರೆ ಗುಂಟೆ 09 05

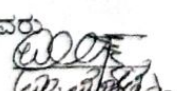
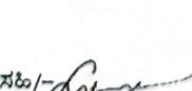

ಶಿಕ್ಷಣ ವಿಭಾಗ: 24-06-2014

ಕ್ರ ಸಂ.	ಬ್ಲಾಕ್ ನಂ.	ವತ್ತುವರಿದಾರರ ಹೆಸರು	ವತ್ತುವರಿ ಸ್ವರೂಪ	ವಿಸ್ತೀರ್ಣ		ಷರಾ
				ಎಕರೆ	ಗುಂಟೆ	
1	I					
2	II					
3	III					
4	IV					
5	V					

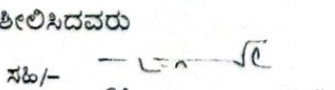
ಒಟ್ಟು ವಿವರ	ವಿಸ್ತೀರ್ಣ	
	ಎಕರೆ	ಗುಂಟೆ
ಒಟ್ಟು ಖಾಸಗಿ ಒತ್ತುವರಿ	0	32
ಒಟ್ಟು ಸರ್ಕಾರಿ ಒತ್ತುವರಿ	-	-
ಒಟ್ಟು ಖುಲ್ಸಾ ಇರುವ ವಿಸ್ತೀರ್ಣ	08	08
ಸರ್ಕಾರಿ ನಂಬರಿನ ಒಟ್ಟು ವಿಸ್ತೀರ್ಣ	09	05

<p>ತಯಾರಿಸಿದವರು</p> <p>ಸಹಿ/-  Anundathinkappa (ಹೆಸರು) ಭೂಮಾಪಕರು</p>	<p>ಸಹಿ/-  Vijayalakshmi (ಹೆಸರು) ಭೂಮಾಪಕರು</p>	<p>ಸಹಿ/-  Rajaswami (ಹೆಸರು) ಭೂಮಾಪಕರು</p>	<p>ಸಹಿ/-  Vijayendra C. (ಹೆಸರು) ಇಲಾಖೆ / ಪ್ರಾಧಿಕಾರ</p>
<p>ಪರಿಶೀಲಿಸಿದವರು</p> <p>ಸಹಿ/-  P. V. Narayana Murthy (ಹೆಸರು) ಪರ್ಯಾವೇಷಕರು</p>	<p>ದೃಢೀಕರಿಸಿದ</p> <p>ಸಹಿ/-  Vijayalakshmi (ಹೆಸರು) ಭೂದಾಖಲೆ ಮತ್ತು ಭೂಮಾಪನ ನಿರ್ದೇಶಕರು ಬೆಂಗಳೂರು ದಕ್ಷಿಣ ಭೂಮಾಪನ ವಿಭಾಗ</p>		