

ಸದನ ಸಮಿತಿ ಸೂಚನೆಯಂತೆ ಮತ್ತು ಆಯುಕ್ತರು ಭೂಮಾಪನ ಕಂದಾಯ ವ್ಯವಸ್ಥೆ ಮತ್ತು ಭೂದಾಖಲೆಗಳ ಇಲಾಖೆ ರವರ ಆದೇಶ ಸಂಖ್ಯೆ : SSLR/EST/TD/GC-025/2015-16 ರಂತೆ ರೀ.ಸ.ನಂ. . . . . ರ ಕೆರೆ/ಕಟ್ಟೆ ಬಾಬು ಅಳತೆಯಿಂದ ತಯಾರಿಸಿದ ನಕ್ಷೆ.

ಗ್ರಾಮ: ಕಾಡುನಿಂಡನ ಬೆಟ್ಟ  
 ಹೋಬಳಿ: ಮುಂದಂಕೆ  
 ತರಹ: ಕೆರೆ/ಕಟ್ಟೆ

ಆಕಾರಬಂದಿನಂತೆ ವಿಸ್ತೀರ್ಣ

ತಾಲ್ಲೂಕು: ಹತ್ತಿರ (ಶಿಬಿರ)  
 ಜಿಲ್ಲೆ: ಕೊಪ್ಪಳ  
 ಎ.ಗು: 36-26  
 ಅಳತೆಯಂತೆ ವಿಸ್ತೀರ್ಣ: 36-26

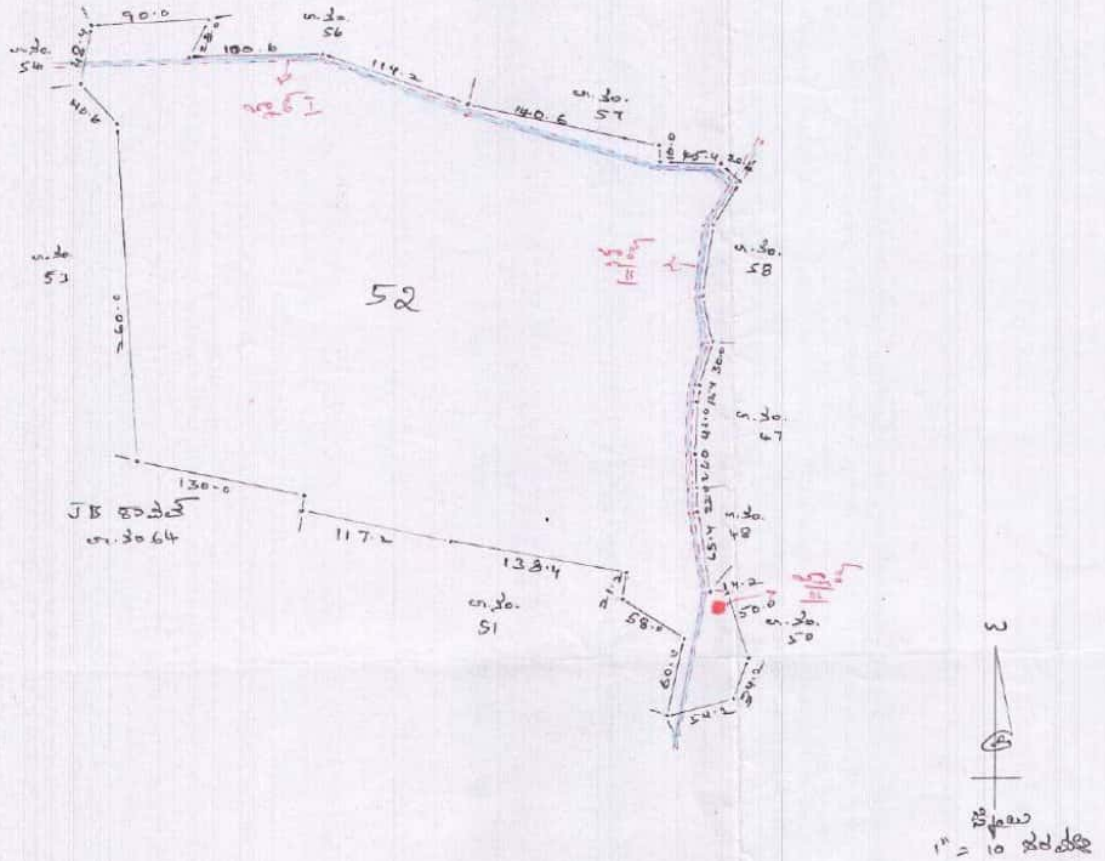

ಕ್ರ.ಸಂ.	ಬ್ಲಾಕ್ ನಂ	ವತ್ತುವರಿದಾರರ ಹೆಸರು	ವತ್ತುವರಿ ಸ್ವರೂಪ	ವಿಸ್ತೀರ್ಣ ಎ.ಗು	ಷರಾ
1.	1	ಶಿವೇಂದ್ರ	ಯಾಕಾಣಿಕೆ	4-10	
2.	2	ಶಿವೇಂದ್ರ	ಅಲಾಯತ ರಕ್ಷೆ	1-00	
3.	3	ಶಿವೇಂದ್ರ	ಸುಯೋಚನಾ	6-00	1
4.					
5.					

ಒಟ್ಟು ವಿವರ	ವಿಸ್ತೀರ್ಣ ಎ.ಗು
ಒಟ್ಟು ಭಾಗ್ಯ ಹಿಡಿತ	2-00
ಒಟ್ಟು ನೆಲಾಳಿ ಹಿಡಿತ	1-10
ಒಟ್ಟು ಮುಲ್ಗ ಇರುವ ವಿಸ್ತೀರ್ಣ	34-15
ಸರ್ವೆನಂಬರಿನ ಒಟ್ಟು ವಿಸ್ತೀರ್ಣ	36-26

ಸಹಿ/ (ಹೆಸರು)  
 ಭೂಮಾಪಕರು  
 P. C. ...  
 ಪರಿಶೀಲಿಸಿದವರು  
 ಸಹಿ/ (ಹೆಸರು)  
 ತಜ್ಞಾಸಕರು

ಸಹಿ/ (ಹೆಸರು)  
 ಗ್ರಾಮ ಅಧಿಕಾರಿ  
 ...  
 ಗ್ರಾಮ ಅಧಿಕಾರಿ  
 ...  
 ಸಹಿ/ (ಹೆಸರು)  
 ...

ಸಹಿ/ (ಹೆಸರು)  
 ರಾಜಸ್ವ ನಿರೀಕ್ಷಕರು

ಸಹಿ/ (ಹೆಸರು)  
 ಇಲಾಖೆ/ಸ್ವಾಧಿಕಾರ  
 ...

ದೃಢೀಕರಿಸಿದ ಸಹಿ/ (ಹೆಸರು)  
 ಭೂದಾಖಲೆಗಳ ಸಹಾಯಕ ನಿರ್ದೇಶಕರು  
 ಬೆಂಗಳೂರು