

Kudde Doddakeve Lake.

27

ಸದನ ಸಮಿತಿ ಸೂಚನೆಯಂತೆ ಮತ್ತು ಆಯುಕ್ತರು, ಭೂಮಾಪನ ಕಂದಾಯ ವ್ಯವಸ್ಥೆ ಮತ್ತು
ಭೂದಾಖಲೆಗಳ ಇಲಾಖೆ ಆದೇಶ ಸಂಖ್ಯೆ: SSLR/EST/TD/GC-025/2015-16 ರಂತೆ
ರೀ.ಸ.ನಂ. 150 ರ ಕೆರೆ ಬಾಬು ಅಳತೆಯಿಂದ ತಯಾರಿಸಿದ ನಕ್ಷೆ

ಗ್ರಾಮ: ಕೂಡ್ಲೆ
ಹೋಬಳಿ: ನರ್ಸರಾಪುರ

ತಾಲ್ಲೂಕು: ಆನೇಕಲ್
ಜಿಲ್ಲೆ: ಬೆಂಗಳೂರು

ತರಹೆ: ಕೆರೆ

ಆಕಾರಬಂದಿನಂತೆ ವಿಸ್ತೀರ್ಣ:- ಎ-ಗು 26-38

ಅಳತೆಯಂತೆ ವಿಸ್ತೀರ್ಣ:- ಎ-ಗು 27-21

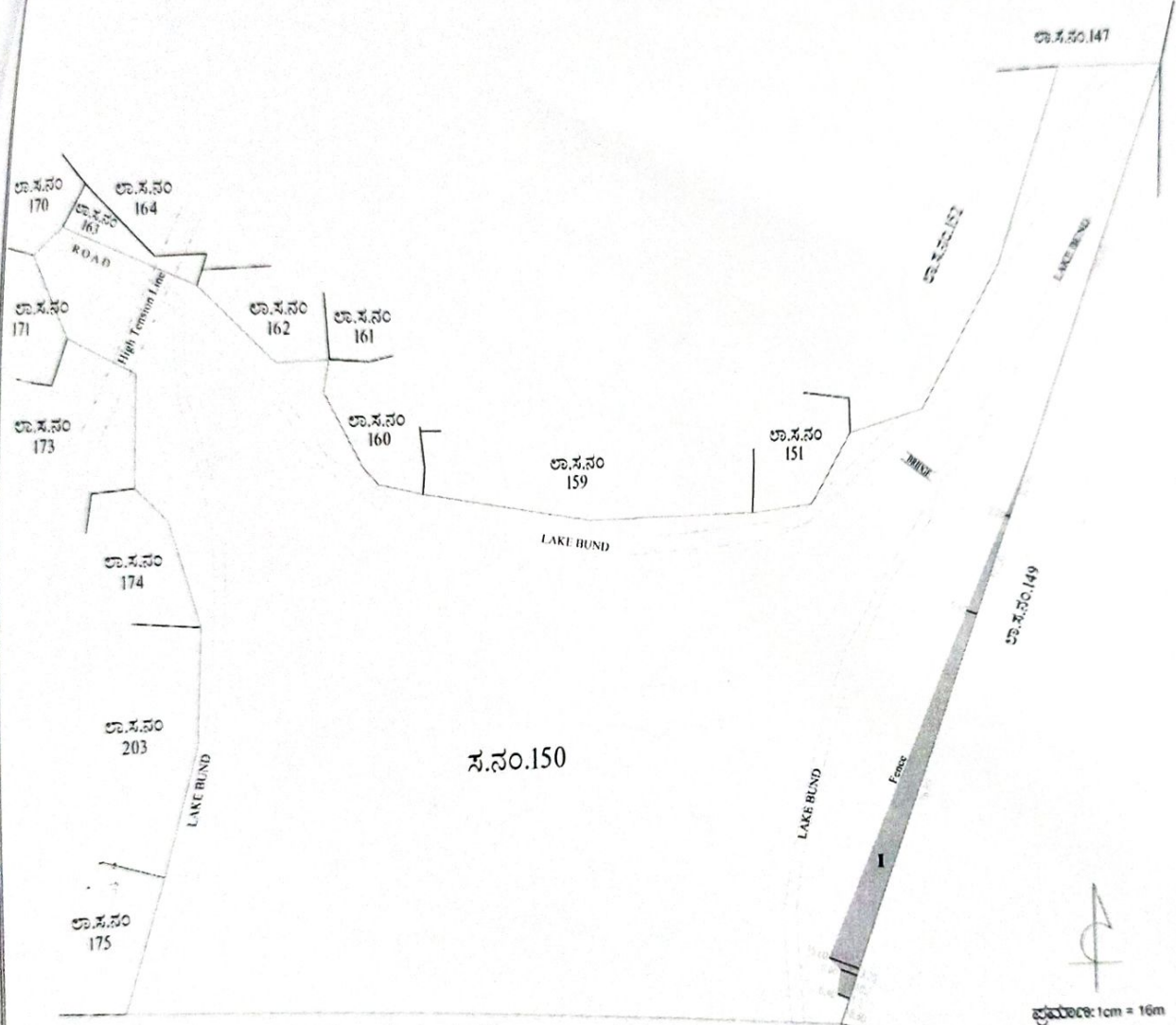

ಗ್ರಾಮ ಪರಪನ ಅಗ್ರಾಹರದ ಗಡಿ

ಕ್ರ.ಸಂಖ್ಯೆ	ಬ್ಲಾಕ್ ನಂಬರ್	ಒತ್ತುವರಿದಾರರ ವಿವರ	ಒತ್ತುವರಿ ಸ್ವರೂಪ	ಒತ್ತುವರಿ ವಿಸ್ತೀರ್ಣ ಎಕರೆ-ಗುಂಟೆ	ಪರಾ	ಒಟ್ಟು ವಿವರ	ವಿಸ್ತೀರ್ಣ ಎಕರೆ-ಗುಂಟೆ
1	1	ಎನ್.ಜಿ.ಆರ್.ಡೆವಲಪರ್	APPROPRIATE	00-22		ಒಟ್ಟು ಖಾಸಗಿ ಒತ್ತುವರಿ	00 - 22
						ಒಟ್ಟು ಸರ್ಕಾರಿ ಒತ್ತುವರಿ	-
						ಒಟ್ಟು ಖುಲ್ಕಾ ಇರುವ ವಿಸ್ತೀರ್ಣ	26 - 39
						ಸರ್ವೆ ನಂಬರಿನ ಒಟ್ಟು ವಿಸ್ತೀರ್ಣ	27 - 21

ತಯಾರಿಸಿದವರು
Sankar...
ಸಂಶೋಧಕರು
ಭೂಮಾಪನ ಇಲಾಖೆ

ಗ್ರಾ.ಪಂ. ಸದಸ್ಯ ಮತ್ತು ಸಹಿ
[Signature]

ರಾ/ನಿ.ಹೆಸರು ಮತ್ತು ಸಹಿ
[Signature]

ಇಲಾಖೆ ಪ್ರಾಧಿಕಾರದವರ ಸಹಿ
[Signature]

ಪರಿಶೀಲಿಸಿದವರು ಸಹಿ
[Signature]

ದೃಢೀಕರಿಸಿದ
[Signature]

ಭೂದಾಖಲೆಗಳ ಸಹಾಯಕ ನಿರ್ದೇಶಕರು

Kudlu Doddakere (Purappara Agrahara - 37)

ಸದನ ಸಮಿತಿ ಸೂಚನೆಯಂತೆ ಮತ್ತು ಆಯುಕ್ತರು. ಭೂಮಾಪನ ಕಂದಯ ವ್ಯವಸ್ಥೆ ಮತ್ತು ಭೂವಾಖಲೆಗಳ ಇಲಾಖೆ ರವರ ಆದೇಶ ಸಂಖ್ಯೆ : SSLR/EST/TD/GC-025/2015-16ರಂತೆ
 ರೀ.ಸ.ನಂ. 37 ರ ಕೆರೆ / ಕಟ್ಟೆ ಬಾಬು ಅಳತೆಯಂತೆ ತಯಾರಿಸಿದ ನಕ್ಷೆ.

2

ಮುಖ್ಯ : ತಾಂತ್ರಿಕ ಅಧಿಕಾರಿ	ಸೋಲಿಟರಿ : 20/10/2015	ತಾಲ್ಲೂಕು : ಬೆಂ. ದಕ್ಷಿಣ	ಜಿಲ್ಲೆ : ಬೆಂ. ರಾಜ
ಕೆರೆ/ಕಟ್ಟೆ	ಆಕಾರಬಂದಿನಂತೆ ವಿಸ್ತೀರ್ಣ	ವಕೀ	ಗುಂಬ
		17	01
	ಅಳತೆಯಂತೆ ವಿಸ್ತೀರ್ಣ	17	28

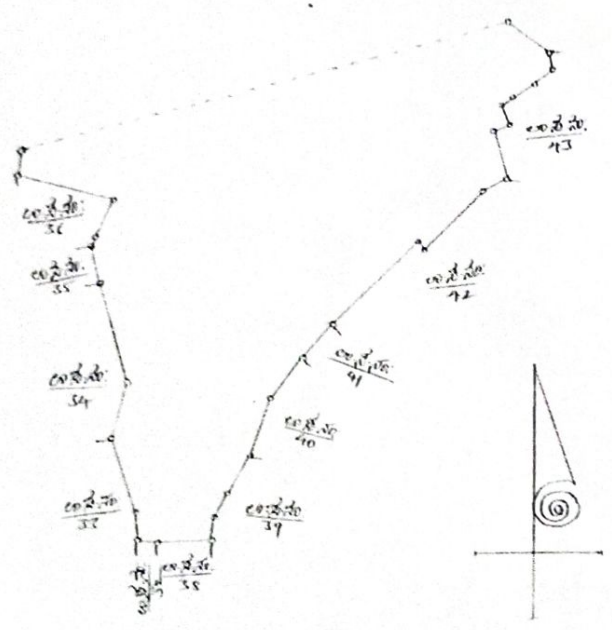

1cm = 3.46m

ಕ್ರ. ಸಂ.	ವ್ಯಾಕ್ ನಂ.	ಪತ್ತುವರಿದಾರರ ಹೆಸರು	ಪತ್ತುವರಿ ಸ್ವರೂಪ	ವಿಸ್ತೀರ್ಣ		ಷರಾ
				ವಕೀ	ಗುಂಬ	
ಶಿಕ್ಷಣ ಸಂಸ್ಥೆ						

ಒಟ್ಟು ವಿವರ	
ಒಟ್ಟು ವಾಸಗಿ ಒಳವರು	1
ಒಟ್ಟು ವರ್ಗದ ಒಳವರು	1
ಒಟ್ಟು ವಿಸ್ತೀರ್ಣ	17 28
ವರ್ಗದ ಒಟ್ಟು ವಿಸ್ತೀರ್ಣ	17 28

ತಯಾರಿಸಿದವರು
 (ಹೆಸರು) *[Signature]*
 ಸಹಿ/ - *[Signature]*
 (ಹೆಸರು) *[Signature]*
 ಸಹಿ/ - *[Signature]*
 (ಹೆಸರು) *[Signature]*
 ಸಹಿ/ - *[Signature]*
 (ಹೆಸರು) *[Signature]*

ಪರಿಶೀಲಿಸಿದವರು
 ಸಹಿ/ - *[Signature]*
 (ಹೆಸರು) *[Signature]*
 ಸಹಿ/ - *[Signature]*
 (ಹೆಸರು) *[Signature]*

ವಿಧಾನಸಭೆ
 ಸಹಿ/ - *[Signature]*
 (ಹೆಸರು) *[Signature]*