







ಗ್ರಾಮ : ಕೊಡಗಿಹಳ್ಳಿ ಹೋಬಳಿ : ಕಸಬಾ ತಾಲ್ಲೂಕು : ಯಲಹಂಕ

ರೀ:ಸ:ನಂ.: 175 ರ ಬಾಬು ಕೆರೆ ಅಳತೆ ನಕ್ಷೆ

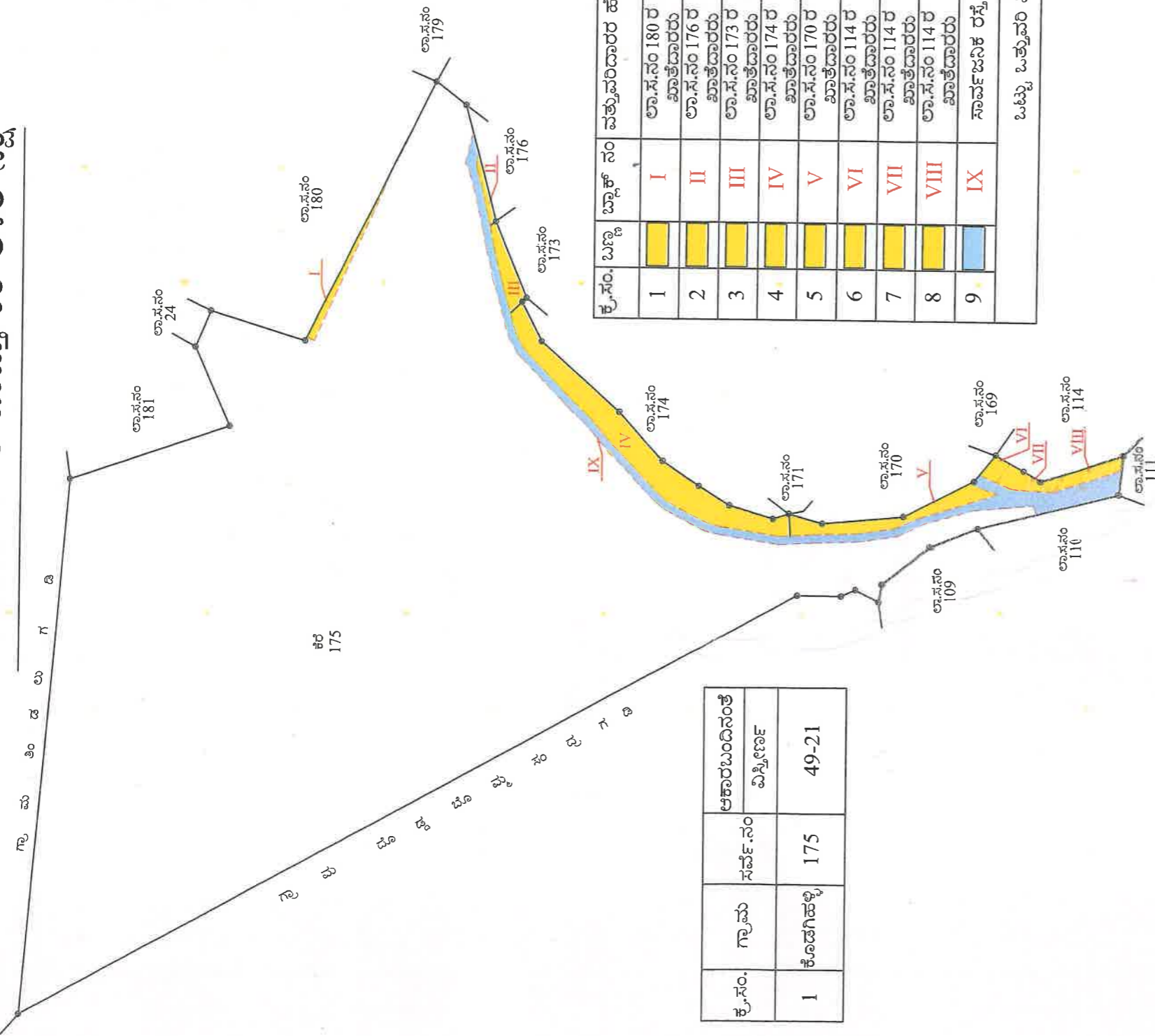

ಕ್ರ.ಸಂ.	ಗ್ರಾಮ	ಸರ್ವೆ.ನಂ	ಆಕಾರಬಂದಿನಂತೆ ವಿಸ್ತೀರ್ಣ
1	ಕೊಡಗಿಹಳ್ಳಿ	175	49-21

ಕ್ರ.ಸಂ.	ಬಣ್ಣ	ಬ್ಲಾಕ್ ನಂ	ವತ್ತುಪರಿದಾರರ ಹೆಸರು	ವತ್ತುಪರಿ ಸ್ವರೂಪ	ವಿಸ್ತೀರ್ಣ ಎ-ಗುಂ	ಷರಾ
1	II	I	ಲಾ.ಸ.ನಂ 180 ರ ಖಾತೆದಾರರು	ಖಾಲಿ ಪ್ರದೇಶ	00-05 1/2	
2	II	II	ಲಾ.ಸ.ನಂ 176 ರ ಖಾತೆದಾರರು	ಖಾಲಿ ಪ್ರದೇಶ	00-01 3/4	
3	II	III	ಲಾ.ಸ.ನಂ 173 ರ ಖಾತೆದಾರರು	ಖಾಲಿ ಪ್ರದೇಶ	00-06 1/2	
4	II	IV	ಲಾ.ಸ.ನಂ 174 ರ ಖಾತೆದಾರರು	ಖಾಲಿ ಪ್ರದೇಶ	01-07	
5	II	V	ಲಾ.ಸ.ನಂ 170 ರ ಖಾತೆದಾರರು	ಖಾಲಿ ಪ್ರದೇಶ	00-14 1/2	
6	II	VI	ಲಾ.ಸ.ನಂ 114 ರ ಖಾತೆದಾರರು	ಕಟ್ಟಡ ಪ್ರದೇಶ	00-02 1/4	
7	II	VII	ಲಾ.ಸ.ನಂ 114 ರ ಖಾತೆದಾರರು	ಖಾಲಿ ಪ್ರದೇಶ	00-05 1/4	
8	II	VIII	ಲಾ.ಸ.ನಂ 114 ರ ಖಾತೆದಾರರು	ಕಟ್ಟಡ ಪ್ರದೇಶ	00-05	
9	IX	IX	ಸಾರ್ವಜನಿಕ ರಸ್ತೆ	ರಸ್ತೆ	01-11	
ಒಟ್ಟು ಒತ್ತುಪರಿ ವಿಸ್ತೀರ್ಣ					03-18 3/4	

ಮೇಲ್ಕಂಡ ನಕ್ಷೆಯನ್ನು ರೀ.ಸ.ನಂ.175 ರ ಕೆರೆಯ ಒತ್ತುಪರಿಯಾಗಿದೆ ಎಂದು ಅಳತೆ ಮಾಡಿ ನಕ್ಷೆಯೊಂದಿಗೆ ವರದಿ ಮಾಡಲು ಸಂಬಂಧ ಪಟ್ಟ ಸಂಖ್ಯೆ :ಕಾ.ಪಾ.ಅ(ಕೆರೆಗಳು ಯಲಹಂಕ)ಪಿ.ಆರ್ / 97 /2024-25 ದಿನಾಂಕ:03-08-2024 ರ ಪತ್ರದಂತೆ ಉಲ್ಲೇಖದಲ್ಲಿ ದಾಖಲಾದ (i)ಮಾನ್ಯ ಕಂದಾಯ ಸಚಿವರು ಕರ್ನಾಟಕ ಸರ್ಕಾರ ರವರು ಸ್ಥಳ ಪರಿವೀಕ್ಷಣೆ ದಿನಾಂಕ:02-06-2024 ರ ಸೂಚನೆಯಂತೆ (ii)ಕಛೇರಿಯ ಸಮಸಂಖ್ಯೆ ಪತ್ರದ ದಿನಾಂಕ:04-06-2024 ಮತ್ತು 24-06-2024 (iii) ಮಾನ್ಯ ಲೋಕಾಯುಕ್ತರವರ ವಿಚಾರಣ ದಿನಾಂಕ:18-06-2024 ಹಾಗೂ ಭೂ.ಸ.ನಿ(ಯ)/ಪಿ.ಆರ್ /487/2024-25 ದಿನಾಂಕ:02-09-2024 ರ ಅಳತೆ ಕೆಲಸ ಪುರೈಸಲು ಸಂಬಂಧಪಟ್ಟವರಿಗೆ ಮುಂಚಿತವಾಗಿ ತಿಳುವಳಿಕೆ ಯನ್ನು ನೀಡಿ ನಕ್ಷೆಯೊಂದಿಗೆ ವರದಿ ಮಾಡಲು ಮಾನ್ಯರು ಆದೇಶಿಸಿರುತ್ತಾರೆ ಇದರಂತೆ ಸಂಬಂಧಪಟ್ಟವರಿಗೆ ತಿಳುವಳಿಕೆಯನ್ನು ನೀಡಿ ಸ್ಥಳಕ್ಕೆ ಹಾಜರಾಗಿ ಅಳತೆ ಕೆಲಸವನ್ನು ಇ.ಟಿ.ಎಸ್ ಉಪಕರಣದ ಮುಖಾಂತರ ರೀ.ಸ.ನಂ.175 ರ ಆಕಾರಬಂದಿನಂತೆ 49-21 ಎಕರೆ ಗುಂಟೆ ಇದ್ದು ಪಹಣಿಯಂತೆ ಸರ್ಕಾರಿ ಕೆರೆ ಎಂದು ದಾಖಲಾಗಿರುತ್ತದೆ.ಸದರಿ ಗಡಿಗಳನ್ನು ಹಾಜರಿದ್ದಂತಹ ಅಧಿಕಾರಿಗಳ ಸಮಕ್ಷಮದಲ್ಲಿ ಗಡಿ ಗುರುತುಗಳನ್ನು ಗುರ್ತಿಸಿದೆ ರೀ.ಸ.ನಂ.173,174,176,177 ಹಿಡುವಳಿ ನಂಬರುಗಳಾದ್ದರಿಂದ ಗಡಿಗಳನ್ನು ಗುರ್ತಿಸಿರುವುದಿಲ್ಲ ಈ ಪೈಕಿ ಒತ್ತುಪರಿ ವಿವರವನ್ನು ನಕ್ಷೆಯಲ್ಲಿ ಬ್ಲಾಕ್ ನಂ.1 ರಿಂದ 9 ರ ವರವಿಗೂ ದಾಖಲಿಸಿದೆ.

ಈ ಹಿಂದೆ ಅಳತೆ ಮಾಡಿ ಗುರ್ತಿಸಿದ ಗಡಿಗಳಿಗೂ ಇಂದಿನ ಅಳತೆಗಳಿಗೂ ಲಾಗೂ ಸ.ನಂ.109,110,111,114,169,170,171,174,173,179,180,181 ಸರ್ವೆ ನಂಬರುಗಳನ್ನು ಖಾಯಂ ಮಾಡಿಕೊಂಡು ಅಳತೆಗಳಂತೆ ಗಡಿಗಳನ್ನು ಗುರ್ತಿಸಿದ ಗಡಿಗಳಿಗೆ ವ್ಯತ್ಯಾಸ ಇರುತ್ತದೆ ಮುಂದಿನ ಆದೇಶಕ್ಕೆ ಸಲ್ಲಿಸಿದೆ.

ತಯಾರಿಸಿದವರು  
ತಾಲ್ಲೂಕು ಭೂಮಾಪಕರು  
ಯಲಹಂಕ ತಾಲ್ಲೂಕು

ಭೂದಾಖಲೆಗಳ ಸಹಾಯಕ ನಿರ್ದೇಶಕರು  
ಬೆಂಗಳೂರು ಯಲಹಂಕ ತಾಲ್ಲೂಕು

ಕೆರೆ ನಿರ್ವಹಣೆ ಪ್ರಾಧಿಕಾರ



ಗ್ರಾಮ : ತಿಂಜ್ಜು ಹೋಬಳಿ : ಯಲಹಂಕ ತಾಲ್ಲೂಕು : ಯಲಹಂಕ ಜಿಲ್ಲೆ : ಬೆ.ಗೊೂರು ನಗರ

ರೀ.ಸ.ನಂ 53 ರ ಬಾಬು ಕೆರೆ ಅಳತೆ ನಕ್ಷೆ

ಮಾನ್ಯ ಘನ ಉಚ್ಚನ್ಯಾಯಾಲಯದ ರಿಟ್ ಅರ್ಜಿ ಸಂಖ್ಯೆ: WP No.38401/2014 C/W ರಿಟ್ ಅರ್ಜಿ ಸಂಖ್ಯೆ : 11044/2018 (LB-RES-PIL) ದಿನಾಂಕ:21-07-2023, 01-08-2023 ಮತ್ತು 04-09-2023 ರಂದು ನೀಡಿರುವ ದೈನಂದಿನ ಆದೇಶನಿರ್ದೇಶನದಂತೆ ಮಾನ್ಯ ಮುಖ್ಯ ಆಯುಕ್ತರು ಬಿ.ಬಿ.ಎಂ.ಪಿ ರವರ ಪತ್ರ ಸಂಖ್ಯೆ:ಬಿ.ಬಿ.ಎಂ.ಪಿ/ಸಿ.ಆರ್/112/2023-24 ದಿನಾಂಕ 09-08-2023 ಸರ್ಕಾರಿ ಆದೇಶ ಸಂಖ್ಯೆ : ನಅಇ 250 ಎಂ.ಎನ್.ವೈ 2018 (ಭಾಗ-3) ಬೆಂಗಳೂರು ದಿನಾಂಕ 28-08-2023 ಕಾರ್ಯಾಪಾಲಕ ಅಭಿಯಂತರರು (ಕೆರೆಗಳು-ಯಲಹಂಕ) ರವರ ಪತ್ರದ ಸಂಖ್ಯೆ : ಕಾ.ಪ.ಅ(ಕೆರೆಗಳು-ಯಲಹಂಕ)/ಪಿ.ಆರ್/406/2023-24 ದಿನಾಂಕ 03-10-2023 ಮತ್ತು ಸಹಾಯಕ ಕಾರ್ಯ ಪಾಲಕ ಅಭಿಯಂತರರು ಬ್ಯಾಟರಾಯನಪುರ ಉಪವಿಭಾಗ ಬಿ.ಬಿ.ಎಂ.ಪಿ ರವರ ಪತ್ರದ ಸಂಖ್ಯೆ : ಅ.ಕಾ.ಅ/ಬ್ಯಾ.ಉ.ನಿ/ಬಿ.ಬಿ.ಎಂ.ಪಿ/ಆರ್/242/2023-24 ದಿನಾಂಕ 26-10-2023 ರ ನಿರ್ದೇಶನದಂತೆ ಕೆರೆಯ ಅಳತೆ ಕುರಿತು ತಯಾರಿಸಿದ ನಕ್ಷೆ.

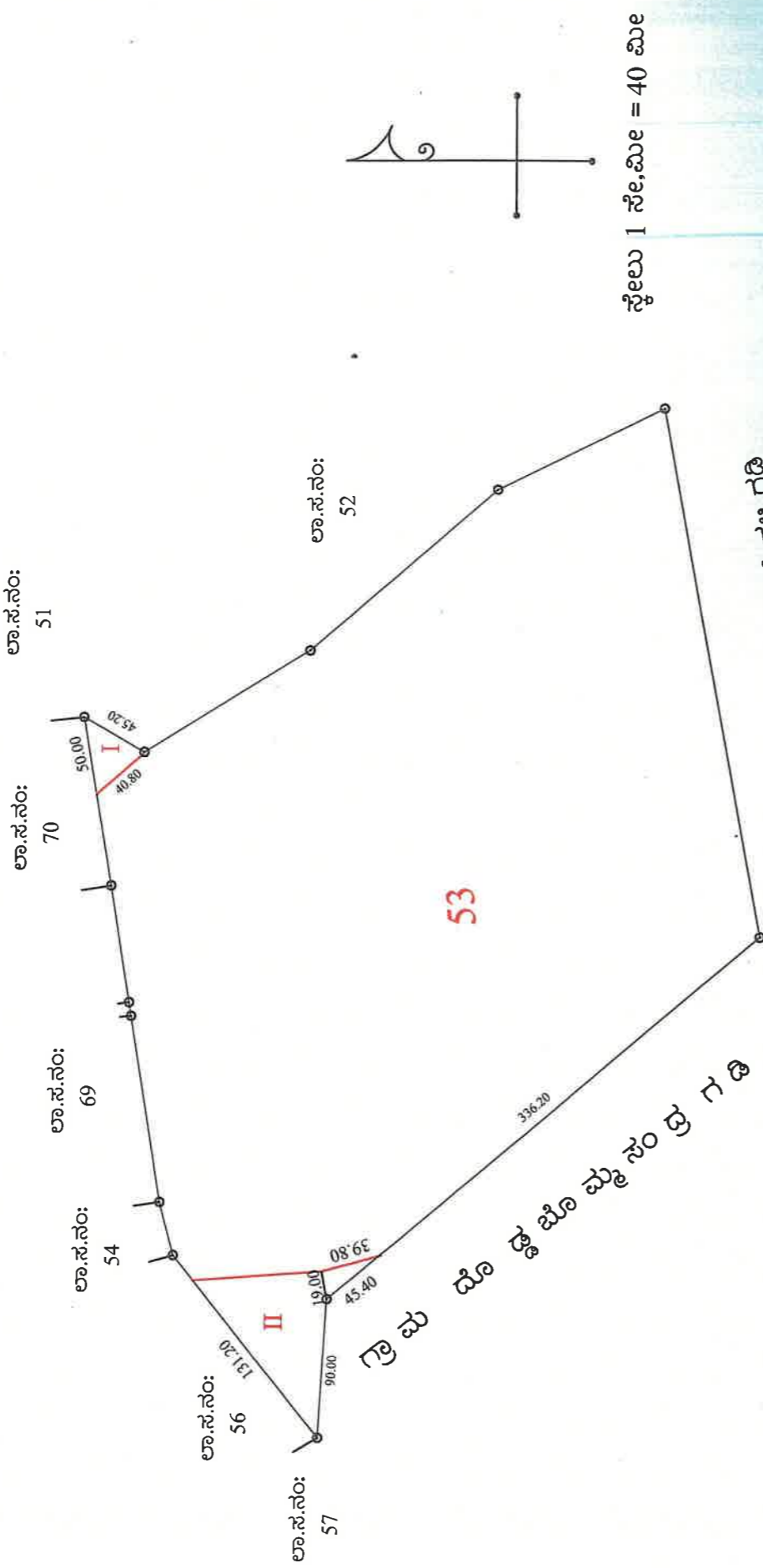

ಕ್ರ.ಸಂ	ಗ್ರಾಮ	ಸ.ನಂ	ಆಕಾರಬಂದಿನಂತೆ		ಅಳತೆಯಂತೆ	
			ವಿಸ್ತೀರ್ಣ	ಷರಾ	ವಿಸ್ತೀರ್ಣ	ಷರಾ
1	ತಿಂಜ್ಜು	53	35 - 28	35 - 28		

ಬ್ಲಾಕ್ ನಂ	ವತ್ತುವದಾರರ ಹೆಸರು	ವತ್ತುವರಿ ಸ್ವರೂಪ	ವಿಸ್ತೀರ್ಣ ಎ - ಗು
1	ಕಸ ಶೇಖರಿಸುವ ಘಟಕ	ಕಸದ ಘಟಕ	00 - 08 ¾
2	ಸರ್ಕಾರಿ ರಸ್ತೆ	ರಸ್ತೆ	02 - 07

ಷರಾ : ಈ ಹಿಂದೆ ಸದನ ಸಮಿತಿ ಮತ್ತು ಆಯುಕ್ತರು ಭೂಮಾಪನ ಕಂದಾಯ ವ್ಯವಸ್ಥೆ ಮತ್ತು ಭೂದಾಖಲೆ ಇಲಾಖೆ ರವರ ಆದೇಶದ ಸಂಖ್ಯೆ : SSLR/EST/TD/GC-025/2015-16 ರಂತೆ ಅಳತೆಯಾಗಿರುವ ನಕ್ಷೆಯನ್ನು ಖಾಯಂ ಇಟ್ಟು ಈಗ ಅಳತೆ ಕಾರ್ಯ ಮೂರೈಸಿ ನಕ್ಷೆ ತಯಾರಿಸಿದೆ.

V.M. Madhava  
ತಯಾರಿಸಿದವರು  
ತಾಲ್ಲೂಕು ಭೂಮಾಪಕರು  
ಯಲಹಂಕ ತಾಲ್ಲೂಕು

ತಪಾಸಕರು

ಭೂದಾಖಲೆಗಳ ಸಹಾಯಕ ನಿರ್ದೇಶಕರು  
ಬೆಂಗಳೂರು-ಯಲಹಂಕ ತಾಲ್ಲೂಕು

ಕೆರೆ ನಿರ್ವಹಣಾ ಪ್ರಾಧಿಕಾರ