

ಗ್ರಾಮ: ನರಸೀಪುರ

ಹೋಬಳಿ: ಯಲಹಂಕ

ತಾಲ್ಲೂಕು: ಯಲಹಂಕ

ಜಿಲ್ಲೆ: ಬೆಂಗಳೂರು ನಗರ

ಮಾನ್ಯ ಘನ ಉಚ್ಚಸ್ವಾಯಾಚಾರ್ಯ ರಿಟ್ ಅರ್ಜಿ ಸಂಖ್ಯೆ: WP 38401/2014 C/W ರಿಟ್ ಅರ್ಜಿ ಸಂಖ್ಯೆ: 11044/2018 (L.B.-RES-PIL) ದಿನಾಂಕ: 21-07-2023, 01-08-2023 ಮತ್ತು 04-09-2023 ರಂದು ನೀಡಿರುವ ದೈನಂದಿನ ಆದೇಶ/ನಿರ್ದೇಶನದಂತೆ, ಮಾನ್ಯ ಮುಖ್ಯ ಅಯುಕ್ತರು, ಬಿ.ಬಿ.ಎಂ.ಪಿ. ರವರ ಪತ್ರದ ಸಂಖ್ಯೆ: ಬಿಬಿಎಂಪಿ/ಸಿಸಿ/ಪಿಆರ್/112/2023-24 ದಿನಾಂಕ 09-08-2023, ಸರ್ಕಾರಿ ಆದೇಶ ಸಂಖ್ಯೆ ಸಅಇ 250 ಎಂ.ಎನ್.ಪೈ 2018 (ಭಾಗ-3) ಬೆಂಗಳೂರು ದಿನಾಂಕ 28-08-2023, ಕಾರ್ಯಪಾಲಕ ಅಭಿಯಂತರರು (ಕೆರೆಗಳು-ಯಲಹಂಕ) ರವರ ಪತ್ರದ ಸಂಖ್ಯೆ: ಕಾಪಾಲ (ಕೆರೆಗಳು-ಯಲಹಂಕ)/ಪಿಆರ್/406/2023-24 ದಿನಾಂಕ 03-10-2023 ಮತ್ತು ಸಹಾಯಕ ಕಾರ್ಯಪಾಲಕ ಅಭಿಯಂತರರು, ಬ್ಯಾಟರಿಯನುಮರ ಉಪವಿಭಾಗ ಬಿ.ಬಿ.ಎಂ.ಪಿ ರವರ ಪತ್ರದ ಸಂಖ್ಯೆ: ಸಕಾಲ/ಬ್ಯಾಟರಿಯನುಮರ/ಬಿಬಿಎಂಪಿ/ಪಿಆರ್/242/2023*24 ದಿನಾಂಕ 26-10-2023 ರ ನಿರ್ದೇಶನದಂತೆ ಕೆರೆಯ ಅಳತೆ ಕುರಿತು ತಯಾರಿಸಿದ ನಕ್ಷೆ.

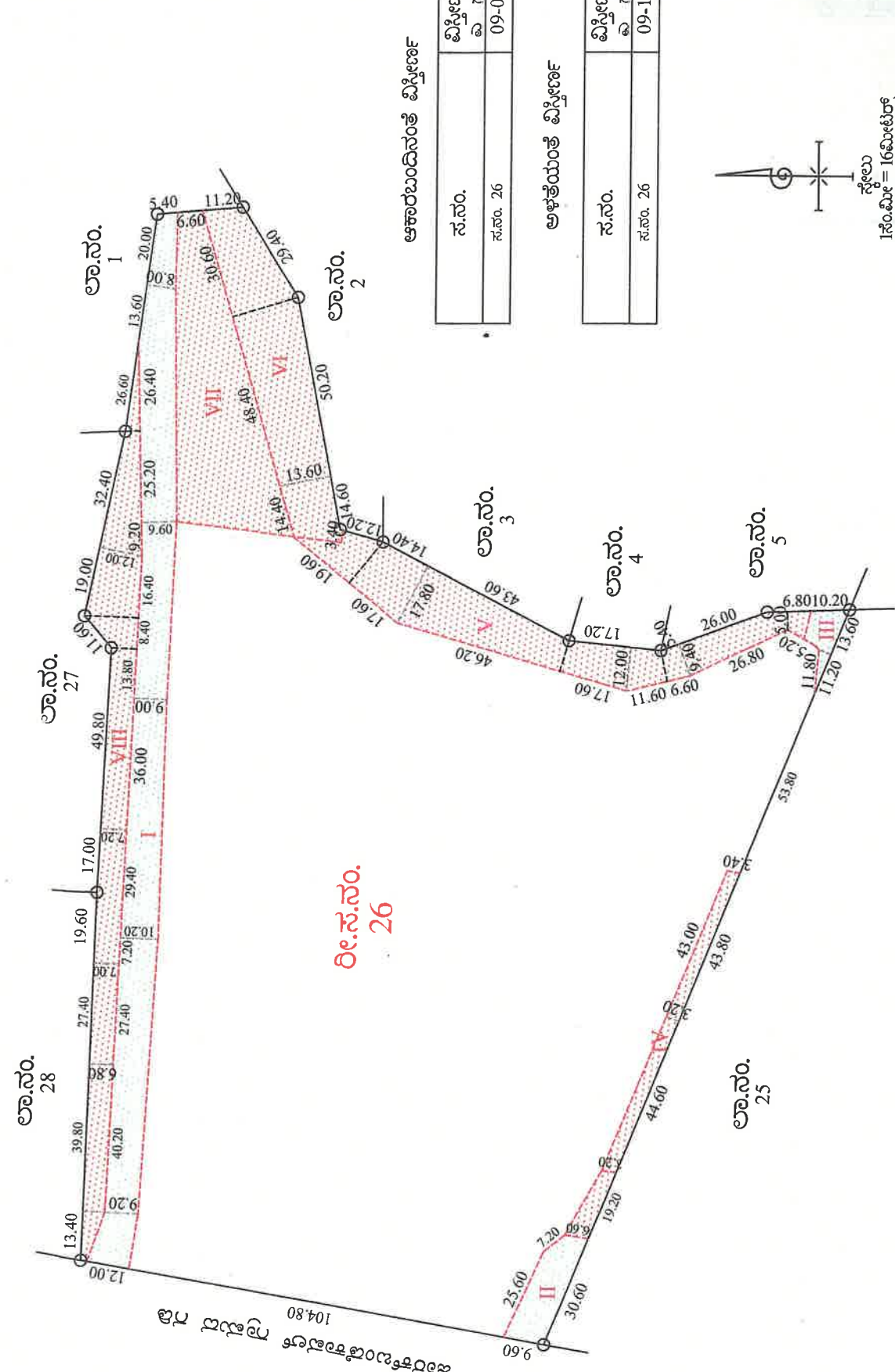

ಆಕಾರಬಂದಿನಂತೆ ವಿಸ್ತೀರ್ಣ

ಸ.ನಂ.	ವಿಸ್ತೀರ್ಣ ಎ.ಗು
ಸ.ಸಂ. 26	09-07

ಅಳತೆಯಂತೆ ವಿಸ್ತೀರ್ಣ

ಸ.ನಂ.	ವಿಸ್ತೀರ್ಣ ಎ.ಗು
ಸ.ಸಂ. 26	09-11

ಕ್ರ.ಸಂ	ಬ್ಲಾಕ್ ನಂ	ಒತ್ತುವರಿದಾರರ ಹೆಸರು	ಒತ್ತುವರಿಸ್ವರೂಪ	ವಿಸ್ತೀರ್ಣ ಎ-ಗುಂ	ಷರಾ	ಒಟ್ಟು ವಿವರ	ವಿಸ್ತೀರ್ಣ ಎ-ಗುಂ
1	I	ರಸ್ತೆ	ರಸ್ತೆ	0-27		ಒಟ್ಟು ಖಾಸಗಿ ಒತ್ತುವರಿ	1-29
2	II	ರಸ್ತೆ	ರಸ್ತೆ	0-02 1/2		ಒಟ್ಟು ಸರ್ಕಾರಿ ಒತ್ತುವರಿ	0-30 1/2
3	III	ರಸ್ತೆ ಮತ್ತು ಚರಂಡಿ	ರಸ್ತೆ ಮತ್ತು ಚರಂಡಿ	0-01		ಒಟ್ಟು ಖುಲ್ಲಾ ಇರುವ ವಿಸ್ತೀರ್ಣ	06-31 1/2
4	IV	ಬಿ.ಇ.ಎಲ್. ಎಂಪ್ಲಾಯಿನ್ಸ್ ಹೌಸಿಂಗ್- ಬಿಲ್ಡಿಂಗ್ ಕೋ.ಆ.ನೋಸ್ಪೆಟ್ರಿ	ಭಾಗಶಃ ಕಟ್ಟಡಗಳು ಕಾಂಪೌಂಡ್	0-04		ಸರ್ವೇ ನಂಬರಿನ ಒಟ್ಟು ವಿಸ್ತೀರ್ಣ	09-11
5	V	ಬಿ.ಇ.ಎಲ್. ಎಂಪ್ಲಾಯಿನ್ಸ್ ಹೌಸಿಂಗ್- ಬಿಲ್ಡಿಂಗ್ ಕೋ.ಆ.ನೋಸ್ಪೆಟ್ರಿ	ಖಾಲಿಜಾಗ	0-16	ಬೇಲಿ ನಿರ್ಮಿತಿಯಲ್ಲಿದೆ.		
6	VI	ನಾಯಿಬಾಬಾ ದೇವಸ್ಥಾನ	ದೇವಸ್ಥಾನ	0-14			
7	VII	ಶ್ರೀ ಮಂಜುನಾಥೇಶ್ವರ ಮತ್ತು ಶ್ರೀ ವಿದ್ಯಾಗಣಪತಿ ದೇವಸ್ಥಾನ	ದೇವಸ್ಥಾನ	0-17			
8	VIII	ಡಿ. ಇಂಡಸ್ಟ್ರಿಯಲ್ ಎಂಪ್ಲಾಯಿನ್ಸ್ ಹೌಸ್ ಬಿಲ್ಡಿಂಗ್ ಕೋ.ಆ.ನೋಸ್ಪೆಟ್ರಿ	ಭಾಗಶಃ ಕಟ್ಟಡಗಳು	0-18			
				ಒಟ್ಟು			2-19 1/2

ಪರಿಶೀಲನೆ: ಈ ಹಿಂದೆ ನಡೆಸಿದ ಸಮೀಕ್ಷೆ ಮತ್ತು ಆಯುಕ್ತರು, ಭೂಮಾಪನ ಕಂದಾಯ ವ್ಯವಸ್ಥೆ ಮತ್ತು ಭೂದಾಖಲೆಗಳ ಇಲಾಖೆ ರವರ ಆದೇಶ ಸಂಖ್ಯೆ: SSLR/EST/TD/GC-025/2015-16 ರಂತೆ ಅಳತೆಯಾಗಿರುವ ನಕ್ಷೆಯನ್ನು ಖಾಯಂ ಇಟ್ಟು ಈಗ ಅಳತೆ ಕಾರ್ಯ ಪೂರೈಸಿ ನಕ್ಷೆ ತಯಾರಿಸಿದೆ.

ತಯಾರಿಸಿದವರು
ENG...
 ತಾಲ್ಲೂಕು ಭೂಮಾಪನ ಮತ್ತು ಭೂದಾಖಲೆಗಳ ಇಲಾಖೆ
 ಭೂದಾಖಲೆಗಳ ಇಲಾಖೆ
 ಬೆಂಗಳೂರು ನಗರ ಜಿಲ್ಲೆ

ಗ್ರಾಮಲೆಕ್ಕಾಧಿಕಾರಿ
 ರಾಜಸ್ವನೀಕ್ಷಕರು

ಇಲಾಖಾಧಿಕಾರಿ

ಪರಿಶೀಲಿಸಿದವರು
 ತಜ್ಞರವರು

ಭೂದಾಖಲೆಗಳ ಇಲಾಖೆಯ ನಿರ್ದೇಶಕರು
 ಬೆಂಗಳೂರು ಯಲಹಂಕ ತಾಲ್ಲೂಕು