

ಗ್ರಾಮ : ಅಗ್ರಹಾರ

ಹೋಬಳಿ : ಯಲಹಂಕ

ತಾಲ್ಲೂಕು : ಯಲಹಂಕ

ಜಿಲ್ಲೆ : ಬೆ.ಗಳೂರು ನಗರ

**ರೀ.ಸ.ನಂ 33 ರ ಬಾಬು ಕೆರೆ ಅಳತೆ ನಕ್ಷೆ**

ಮಾನ್ಯ ಘನ ಉಚ್ಚನ್ಯಾಯಾಲಯದ ರಿಟ್ ಅರ್ಜಿ ಸಂಖ್ಯೆ: WP No.38401/2014 C/W ರಿಟ್ ಅರ್ಜಿ ಸಂಖ್ಯೆ : II044/2018 (LB-RES-PIL) ದಿನಾಂಕ:21-07-2023, 01-08-2023 ಮತ್ತು 04-09-2023 ರಂದು ನೀಡಿರುವ ದೈನಂದಿನ ಆದೇಶ/ನಿರ್ದೇಶನದಂತೆ ಮಾನ್ಯ ಮುಖ್ಯ ಆಯುಕ್ತರು ಬಿ.ಬಿ.ಎಂ.ಪಿ ರವರ ಪತ್ರ ಸಂಖ್ಯೆ:ಬಿ.ಬಿ.ಎಂ.ಪಿ/ಸಿ.ಸಿ/ಪಿ.ಆರ್/II2/2023-24 ದಿನಾಂಕ 09-08-2023 ಸರ್ಕಾರಿ ಆದೇಶ ಸಂಖ್ಯೆ : ನಅಇ 250 ಎಂ.ಎನ್.ವೈ 2018 (ಭಾಗ-3) ಬೆಂಗಳೂರು ದಿನಾಂಕ 28-08-2023 ಕಾರ್ಯಾಪಾಲಕ ಅಭಿಯಂತರರು (ಕೆರೆಗಳು-ಯಲಹಂಕ) ರವರ ಪತ್ರದ ಸಂಖ್ಯೆ : ಕಾ.ಪ.ಅ(ಕೆರೆಗಳು-ಯಲಹಂಕ)/ಪಿ.ಆರ್/406/2023-24 ದಿನಾಂಕ 03-10-2023 ಮತ್ತು ಸಹಾಯಕ ಕಾರ್ಯ ಪಾಲಕ ಅಭಿಯಂತರರು ಬ್ಯಾಟರಾಯನಪುರ ಉಪವಿಭಾಗ ಬಿ.ಬಿ.ಎಂ.ಪಿ ರವರ ಪತ್ರದ ಸಂಖ್ಯೆ : ಅ.ಕಾ.ಅ/ಬ್ಯಾ.ಉ.ನಿ/ಬಿ.ಬಿ.ಎಂ.ಪಿ/ಆರ್/242/2023-24 ದಿನಾಂಕ 26-10-2023 ರ ನಿರ್ದೇಶನದಂತೆ ಕೆರೆಯ ಅಳತೆ ಕುರಿತು ತಯಾರಿಸಿದ ನಕ್ಷೆ.

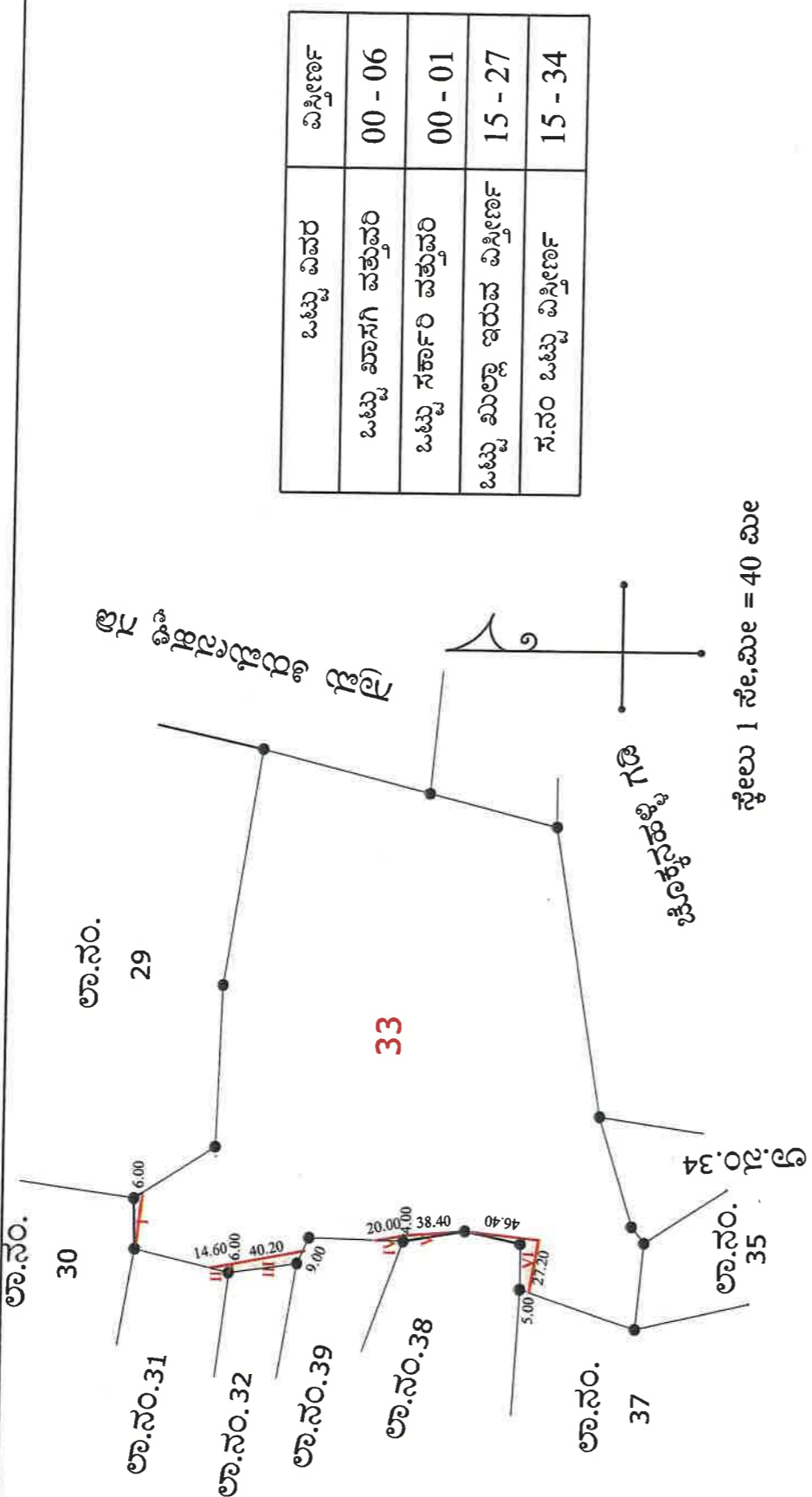

ಕ್ರ.ಸಂ	ಗ್ರಾಮ	ಸ.ನಂ	ಆಕಾರಬಂದಿನಂತೆ ಅಳತೆಯಂತೆ		ಷರಾ
			ವಿಸ್ತೀರ್ಣ	ವಿಸ್ತೀರ್ಣ	
1	ಅಗ್ರಹಾರ	33	15 - 34	15 - 34	

ಕ್ರ.ಸಂ	ಬ್ಲಾಕ್ ನಂ	ವತ್ತುವುದಾರರ ಹೆಸರು	ವತ್ತುವರಿ ಸ್ವರೂಪ	ವಿಸ್ತೀರ್ಣ ಎ - ಗು
1	I	ಸಾರ್ವಜನಿಕ ರಸ್ತೆ	ರಸ್ತೆ	0 - 01
2	II	ಎ.ಎಂ.ಚಂದ್ರಶೇಖರ್ & ಇತರರು	ಕೃಷಿ	0 - 00 ½
3	III	ಮುನಿರಾಜ್ & ಇತರರು	ಕೃಷಿ	0 - 02
4	IV	ಹೇಮಣ್ಣ	ಕೃಷಿ	0 - 00 ½
5	V	ಎ.ಎಂ.ಚಂದ್ರಶೇಖರ್ & ಇತರರು	ಕೃಷಿ	0 - 01
6	VI	ಎ.ಎಂ.ಚಂದ್ರಶೇಖರ್ & ಇತರರು	ಕೃಷಿ	0 - 02

ಷರಾ : ಈ ಹಿಂದೆ ಸದನ ಸಮಿತಿ ಮತ್ತು ಆಯುಕ್ತರು ಭೂಮಾಪನ ಕಂದಾಯ ವ್ಯವಸ್ಥೆ ಮತ್ತು ಭೂದಾಖಲೆ ಇಲಾಖೆ ರವರ ಆದೇಶದ ಸಂಖ್ಯೆ : SSLR/EST/TD/GC-025/2015-16 ರಂತೆ ಅಳತೆಯಾಗಿರುವ ನಕ್ಷೆಯನ್ನು ಖಾಯಂ ಇಟ್ಟು ಈಗ ಅಳತೆ ಕಾರ್ಯ ಪೂರೈಸಿ ನಕ್ಷೆ ತಯಾರಿಸಿದೆ.

ತಯಾರಿಸಿದವರು  
ಚಿನ್ನಬಸವಯ್ಯ  
ಭೂಮಾಪಕರು  
ಯಲಹಂಕ ತಾಲ್ಲೂಕು

ಪಂಚಾಯತ್ ವೇಕ್ಷಕರು  
ಯಲಹಂಕ ತಾಲ್ಲೂಕು  
ಯಲಹಂಕ

ಭೂದಾಖಲೆಗಳ ಸಹಾಯಕ ನಿರ್ದೇಶಕರು  
ಬೆಂಗಳೂರು ಉಪಲಹಂಕ ತಾಲ್ಲೂಕು

ಕೆರೆ ನಿರ್ವಹಣಾ ಅಧಿಕಾರಿ  
(AE-B.B.R.P)