

**ಗ್ರಾಮ:** ತಿರುಮೇನಹಳ್ಳಿ

**ಹೋಬಳಿ:** ಯಲಹಂಕ  
**ತಾಲ್ಲೂಕು:** ಯಲಹಂಕ  
**ಜಿಲ್ಲೆ:** ಬೆಂಗಳೂರು ನಗರ

ಮಾನ್ಯ ಘನ ಉಚ್ಚನ್ಯಾಯಾಲಯದ ರಿಟ್ ಅರ್ಜಿ ಸಂಖ್ಯೆ: WP 38401/2014 C/W ರಿಟ್ ಅರ್ಜಿ ಸಂಖ್ಯೆ: 11044/2018 (LB-RES-PL) ದಿನಾಂಕ: 21-07-2023, 01-08-2023 ಮತ್ತು 04-09-2023 ರ ರಂದು ನೀಡಿದ ದೈನಂದಿನ ಆದೇಶ/ನಿರ್ದೇಶನದಂತೆ, ಮಾನ್ಯ ಮುಖ್ಯ ಆಯುಕ್ತರು, ಬಿ.ಬಿ.ಎಂ.ಪಿ. ರವರ ಪತ್ರದ ಸಂಖ್ಯೆ: ಬಿಬಿಎಂಪಿ/ಸಿ/ಸಿಆರ್/112/2023-24 ದಿನಾಂಕ 09-08-2023, ಸರ್ಕಾರಿ ಆದೇಶ ಸಂಖ್ಯೆ ಸಅಇ 250 ಎಂ.ಎನ್.ಪೈ 2018 (ಭಾಗ-3) ಬೆಂಗಳೂರು ದಿನಾಂಕ 28-08-2023, ಕಾರ್ಯಪಾಲಕ ಅಭಿಯಂತರರು (ಕೆರೆಗಳು-ಯಲಹಂಕ) ರವರ ಪತ್ರದ ಸಂಖ್ಯೆ: ಕಾಪಾಲ (ಕೆರೆಗಳು-ಯಲಹಂಕ)/ಸಿಆರ್/406/2023-24 ದಿನಾಂಕ 03-10-2023 ಮತ್ತು ಸಹಾಯಕ ಕಾರ್ಯಪಾಲಕ ಅಭಿಯಂತರರು, ಬ್ಯಾಟರಿಯನವರ ಉಪವಿಭಾಗ ಬಿ.ಬಿ.ಎಂ.ಪಿ ರವರ ಪತ್ರದ ಸಂಖ್ಯೆ: ಸಕಾಲ/ಬ್ಯಾಟರಿಯನಿ/ಬಿಬಿಎಂಪಿ/ಸಿಆರ್/242/2023\*24 ದಿನಾಂಕ 26-10-2023. ರ ನಿರ್ದೇಶನದಂತೆ ಕೆರೆಯ ಅಳತೆ ಕುರಿತು ತಯಾರಿಸಿದ ನಕ್ಷೆ.

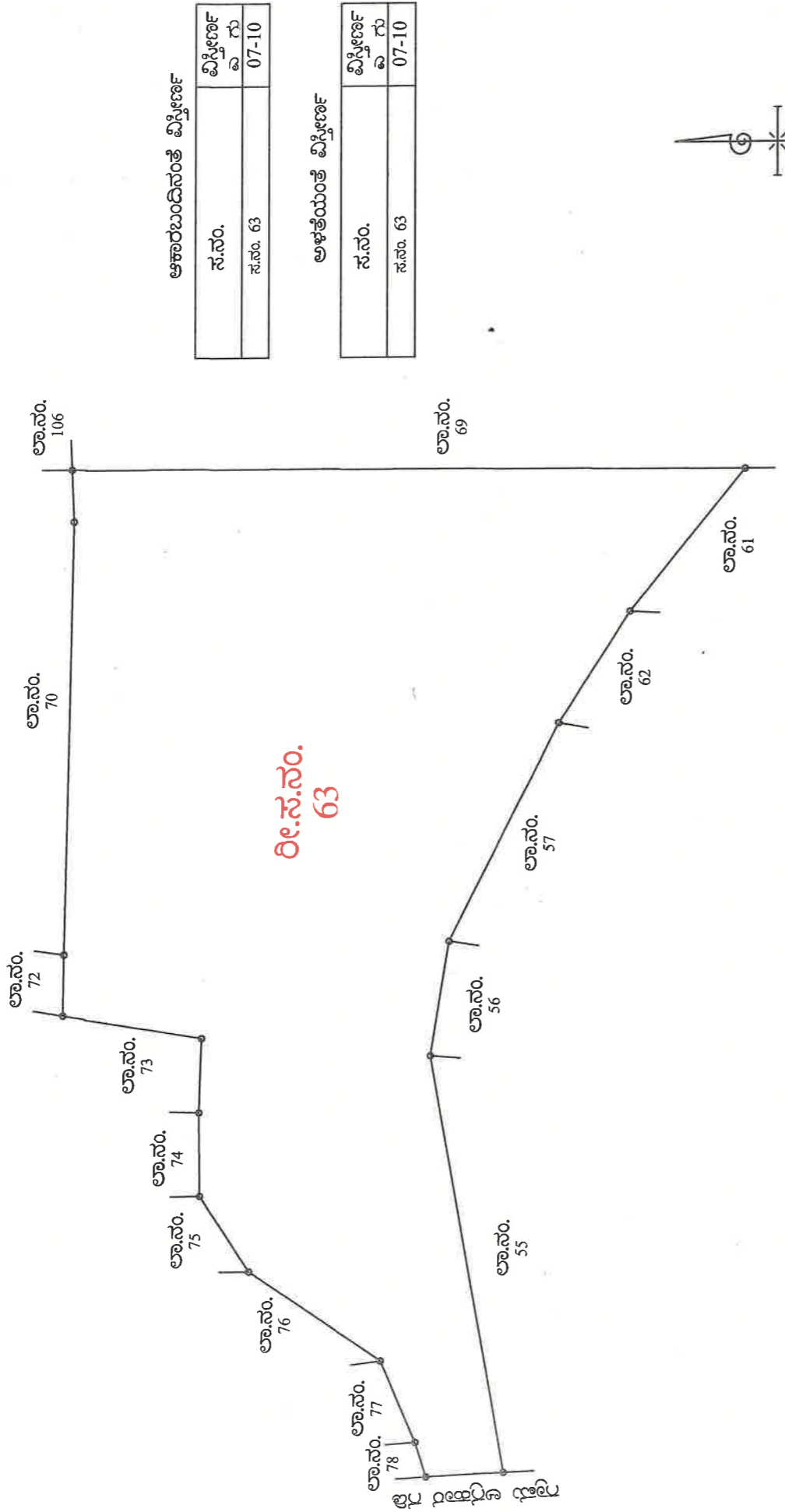

ಕ್ರ.ಸಂ	ಬಾಕ್ ನಂ	ಒತ್ತುವರಿದಾರರ ಹೆಸರು	ಒತ್ತುವರಿ ಸ್ವರೂಪ	ವಿಸ್ತೀರ್ಣ ಎ-ಗುಂ	ಷರಾ	ಒಟ್ಟು ವಿವರ	ವಿಸ್ತೀರ್ಣ ಎ-ಗುಂ
1		ಒತ್ತುವರಿ ಇರುವುದಿಲ್ಲ		---	---	ಒಟ್ಟು ಖಾಸಗಿ ಒತ್ತುವರಿ ಒಟ್ಟು ಸರ್ಕಾರಿ ಒತ್ತುವರಿ ಒಟ್ಟು ಮಿಲನ್ ಇರುವ ವಿಸ್ತೀರ್ಣ ಸರ್ವೇ ನಂಬರಿನ ಒಟ್ಟು ವಿಸ್ತೀರ್ಣ	--- --- 07-10 07-10

**ಷರಾ:-**  
ಈ ಹಿಂದೆ ಸದನ ಸಮಿತಿ ಮತ್ತು ಆಯುಕ್ತರು, ಭೂಮಾಪನ ಕಂದಾಯ ವ್ಯವಸ್ಥೆ ಮತ್ತು ಭೂದಾಖಲೆಗಳ ಇಲಾಖೆ ರವರ ಆದೇಶ ಸಂಖ್ಯೆ: SSLR/EST/ID/GC-025/2015-16 ರಂತೆ ಅಳತೆಯಾಗಿರುವ ನಕ್ಷೆಯನ್ನು ಖಾಯಂ ಇಟ್ಟು ಈಗ ಅಳತೆ ಕಾರ್ಯ ಪೂರೈಸಿ ನಕ್ಷೆ ತಯಾರಿಸಿದೆ.

ತಯಾರಿಸಿದವರು  
ಶಾಲ್ಮಣಿಪ್ಪಾಪ್ಪ  
ಯಲಹಂಕ ತಾಲ್ಲೂಕು  
ಭೂಮಾಪನ ಕಛೇರಿ

*(Signature)*  
ಶಾಲ್ಮಣಿಪ್ಪಾಪ್ಪ  
ವೆಂಕಟಾಚಾರ್ ದಾಯ ಭಟ್ಟ  
ಯಲಹಂಕ ಪಂಚಾಯತ, ಯಲಹಂಕ ತಾಲ್ಲೂಕು.

*(Signature)*  
ರಾಜಪ್ರಸಾದ್ ಕಟ್ಟಿರು  
ಯಲಹಂಕ-01 ಪುತ್ರ  
ಯಲಹಂಕ ತಾಲ್ಲೂಕು.

ಇಲಾಖೆ/ಪ್ರಾಧಿಕಾರ

ಪರಿಶೀಲಿಸಿದವರು  
*(Signature)*  
ಶಿವಾನಂದ್

*(Signature)*  
ಭೂದಾಖಲೆಗಳ ಸಹಾಯಕ ನಿರ್ದೇಶಕರು  
ಬೆಂಗಳೂರು ಯಲಹಂಕ ತಾಲ್ಲೂಕು