

ಗ್ರಾಮ : ಕೆಂಪನಹಳ್ಳಿ

ಹೋಬಳಿ : ಯಲಹಂಕ

ತಾಲ್ಲೂಕು : ಯಲಹಂಕ

ಜಿಲ್ಲೆ : ಬೆ.ಗಳೂರು ನಗರ

ಮಾನ್ಯ ಘನ ಉಚ್ಚನ್ಯಾಯಾಲಯದ ರಿಟ್ ಅರ್ಜಿ ಸಂಖ್ಯೆ: WP No.38401/2014 C/W ರಿಟ್ ಅರ್ಜಿ ಸಂಖ್ಯೆ : 11044/2018 (LB-RES-PIL) ದಿನಾಂಕ:21-07-2023, 01-08-2023 ಮತ್ತು 04-09-2023 ರಂದು ನೀಡಿರುವ ದೈನಂದಿನ ಆದೇಶನಿರ್ದೇಶನದಂತೆ ಮಾನ್ಯ ಮುಖ್ಯ ಆಯುಕ್ತರು ಬಿ.ಬಿ.ಎಂ.ಪಿ ರವರ ಪತ್ರ ಸಂಖ್ಯೆ:ಬಿ.ಬಿ.ಎಂ.ಪಿ/ಸಿ.ಆರ್/112/2023-24 ದಿನಾಂಕ 09-08-2023 ಸರ್ಕಾರಿ ಆದೇಶ ಸಂಖ್ಯೆ : ನಅಇ 250 ಎಂ.ಎನ್.ವೈ 2018 (ಭಾಗ-3) ಬೆಂಗಳೂರು ದಿನಾಂಕ 28-08-2023 ಕಾರ್ಯಾಪಾಲಕ ಅಭಿಯಂತರರು (ಕೆರೆಗಳು-ಯಲಹಂಕ) ರವರ ಪತ್ರದ ಸಂಖ್ಯೆ : ಕಾ.ಪ.ಅ(ಕೆರೆಗಳು-ಯಲಹಂಕ)/ಪಿ.ಆರ್/406/2023-24 ದಿನಾಂಕ 03-10-2023 ಮತ್ತು ಸಹಾಯಕ ಕಾರ್ಯ ಪಾಲಕ ಅಭಿಯಂತರರು ಬ್ಯಾಟರಾಯನಪುರ ಉಪವಿಭಾಗ ಬಿ.ಬಿ.ಎಂ.ಪಿ ರವರ ಪತ್ರದ ಸಂಖ್ಯೆ : ಅ.ಕಾ.ಅ/ಬ್ಯಾ.ಉ.ನಿ.ಬಿ.ಎಂ.ಪಿ/ಆರ್/242/2023-24 ದಿನಾಂಕ 26-10-2023 ರ ನಿರ್ದೇಶನದಂತೆ ಕೆರೆಯ ಅಳತೆ ಕುರಿತು ತಯಾರಿಸಿದ ನಕ್ಷೆ.

ರೀ.ಸ.ನಂ. 12

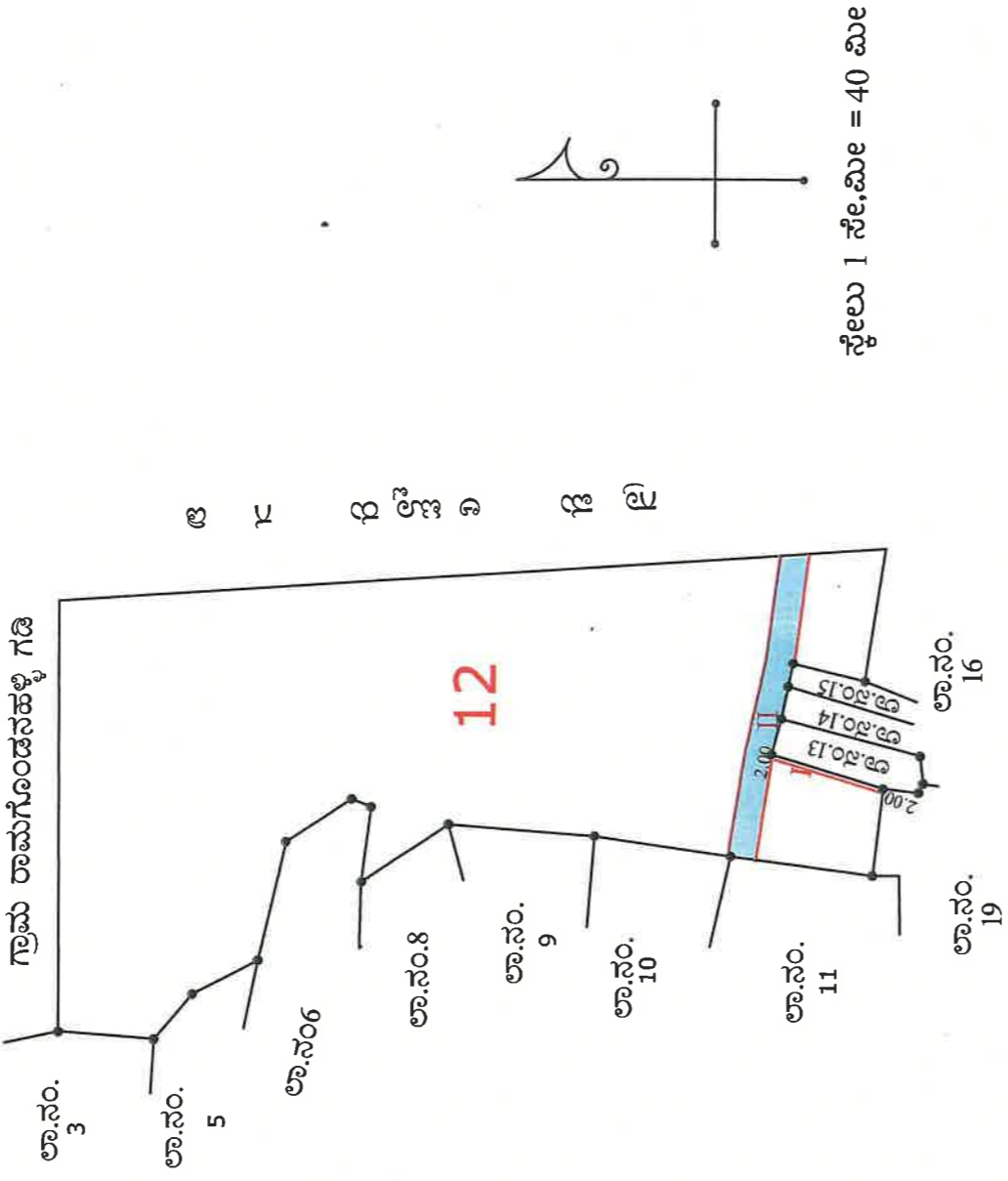

ಕ್ರ.ಸಂ	ಗ್ರಾಮ	ಸ.ನಂ	ಆಕಾರಬಂದಿನಂತೆ	ಅಳತೆಯಂತೆ	ಷರಾ
1	ಕೆಂಪನಹಳ್ಳಿ	12	ವಿಸ್ತೀರ್ಣ	ವಿಸ್ತೀರ್ಣ	

ಬ್ಲಾಕ್ ನಂ	ಪತ್ತುಪದಾರರ ಹೆಸರು	ವತ್ತುಪರಿ ಸ್ವರೂಪ	ವಿಸ್ತೀರ್ಣ ಎ - ಗು
1	ಸ.ನಂ 13 ರ ಹಿಡುವಳಿದಾರರು	ಕಾಂಪೌಂಡ್	00 - 01
2	ಸಾರ್ವಜನಿಕ ರಸ್ತೆ	ಡಾಂಬರು ರಸ್ತೆ	00 - 26

ಷರಾ : ಈ ಹಿಂದೆ ಸದನ ಸಮಿತಿ ಮತ್ತು ಆಯುಕ್ತರು ಭೂಮಾಪನ ಕಂದಾಯ ವ್ಯವಸ್ಥೆ ಮತ್ತು ಭೂದಾಖಲೆ ಇಲಾಖೆ ರವರ ಆದೇಶದ ಸಂಖ್ಯೆ : SSLR/EST/TD/GC-025/2015-16 ರಂತೆ ಅಳತೆಯಾಗಿರುವ ನಕ್ಷೆಯನ್ನು ಖಾಯಂ ಇಟ್ಟು ಈಗ ಅಳತೆ ಕಾರ್ಯ ಪೂರೈಸಿ ನಕ್ಷೆ ತಯಾರಿಸಿದೆ.

Mr. Madhava
ತಯಾರಿಸಿದವರು
ತಾಲ್ಲೂಕು ಭೂಮಾಪಕರು
ಯಲಹಂಕ ತಾಲ್ಲೂಕು

ತಪಾಸಕರು

ಭೂದಾಖಲೆಗಳ ಸಹಾಯಕ ನಿರ್ದೇಶಕರು
ಬೆಂಗಳೂರು ಯಲಹಂಕ ತಾಲ್ಲೂಕು

ಕೆರೆ ನಿರ್ವಹಣ ಪ್ರಾಧಿಕಾರ

ಗ್ರಾಮ : ಅಟ್ಟೂರು
ಅನಂತಪುರ
ರಾಮಗೊಂಡನಹಳ್ಳಿ

ಹೋಬಳಿ : ಯಲಹಂಕ

ತಾಲ್ಲೂಕು : ಯಲಹಂಕ

ಜಿಲ್ಲೆ : ಬೆ.ಗಳೂರು ನಗರ

ರೀ.ಸ.ನಂ 39, 81, 92 ರ ಬಾಬು ಕೆರೆ ಅಳತೆ ನಕ್ಷೆ

ಮಾನ್ಯ ಘನ ಉಚ್ಚನ್ಯಾಯಾಲಯದ ರಿಟ್ ಅರ್ಜಿ ಸಂಖ್ಯೆ: WP No.38401/2014 C/W ರಿಟ್ ಅರ್ಜಿ ಸಂಖ್ಯೆ : 11044/2018 (LB-RES-PIL) ದಿನಾಂಕ:21-07-2023, 01-08-2023 ಮತ್ತು 04-09-2023 ರಂದು ನೀಡಿರುವ ದೈನಂದಿನ ಆದೇಶ/ನಿರ್ದೇಶನದಂತೆ ಮಾನ್ಯ ಮುಖ್ಯ ಆಯುಕ್ತರು ಬಿ.ಬಿ.ಎಂ.ಪಿ ರವರ ಪತ್ರ ಸಂಖ್ಯೆ:ಬಿ.ಬಿ.ಎಂ.ಪಿ/ಸಿ.ಸಿ/ಪಿ.ಆರ್/112/2023-24 ದಿನಾಂಕ 09-08-2023 ಸರ್ಕಾರಿ ಆದೇಶ ಸಂಖ್ಯೆ : ನಅಇ 250 ಎಂ.ಎನ್.ವೈ 2018 (ಭಾಗ-3) ಬೆಂಗಳೂರು ದಿನಾಂಕ 28-08-2023 ಕಾರ್ಯಾಪಾಲಕ ಅಭಿಯಂತರರು (ಕೆರೆಗಳು-ಯಲಹಂಕ) ರವರ ಪತ್ರದ ಸಂಖ್ಯೆ : ಕಾ.ಪ.ಅ(ಕೆರೆಗಳು-ಯಲಹಂಕ)/ಪಿ.ಆರ್/406/2023-24 ದಿನಾಂಕ 03-10-2023 ಮತ್ತು ಸಹಾಯಕ ಕಾರ್ಯ ಪಾಲಕ ಅಭಿಯಂತರರು ಬ್ಯಾಟರಾಯನಪುರ ಉಪವಿಭಾಗ ಬಿ.ಬಿ.ಎಂಪಿ ರವರ ಪತ್ರದ ಸಂಖ್ಯೆ : ಅ.ಕಾ.ಅ/ಬ್ಯಾ.ಉ.ನಿ/ಬಿ.ಬಿ.ಎಂ.ಪಿ.ಆರ್/242/2023-24 ದಿನಾಂಕ 26-10-2023 ರ ನಿರ್ದೇಶನದಂತೆ ಕೆರೆಯ ಅಳತೆ ಕುರಿತು ತಯಾರಿಸಿದ ನಕ್ಷೆ.

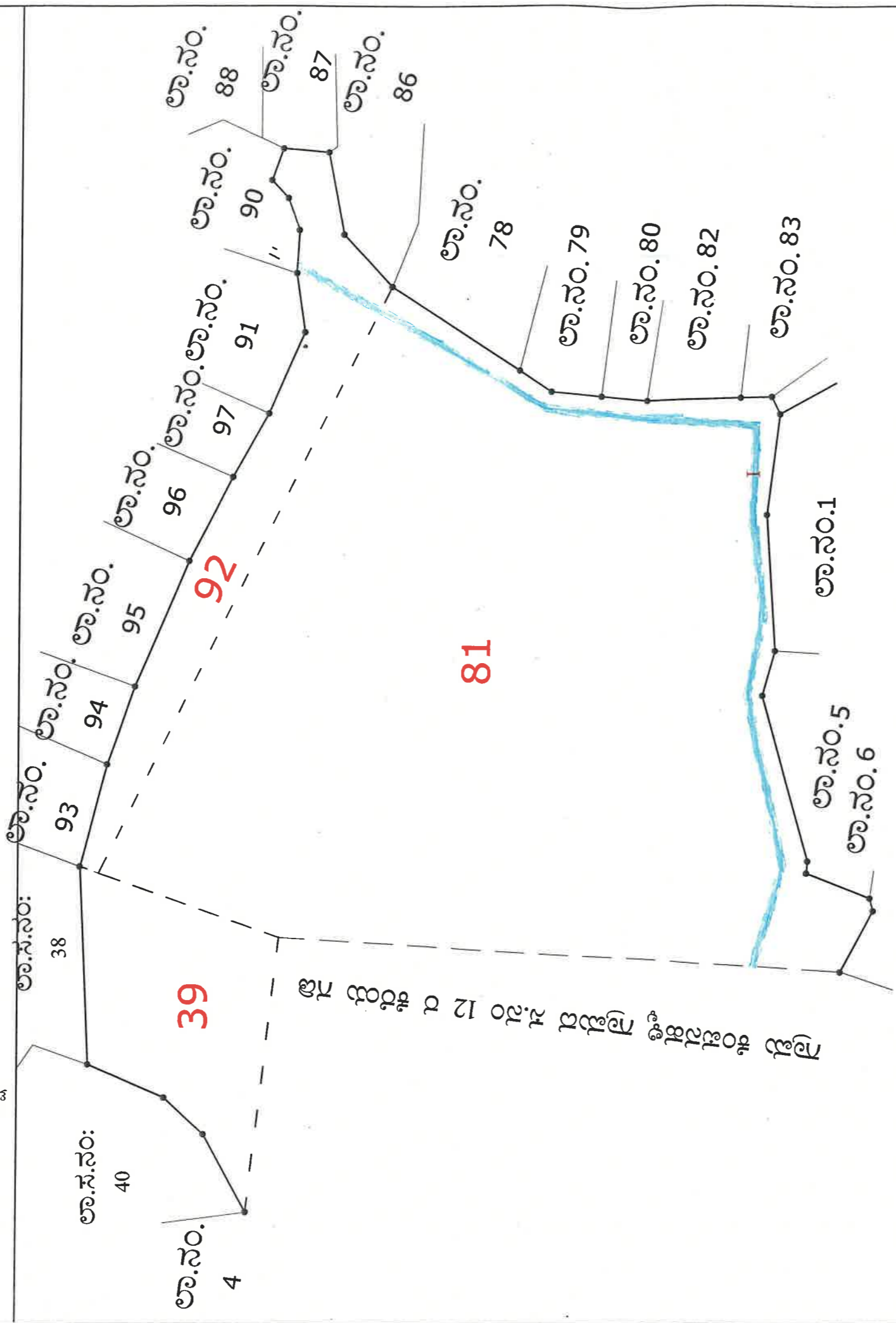

ಕ್ರ.ಸಂ	ಗ್ರಾಮ	ಸ.ನಂ	ಆಕಾರಬಂದಿನಂತೆ ವಿಸ್ತೀರ್ಣ
1	ಅಟ್ಟೂರು	81	56 - 29
2	ಅನಂತಪುರ	92	06 - 15
3	ರಾಮಗೊಂಡನಹಳ್ಳಿ	39	07 - 22

ಕ್ರ.ಸಂ	ಬ್ಲಾಕ್ ನಂ	ವತ್ತುವದಾರರ ಹೆಸರು	ವತ್ತುವರಿ ಸ್ವರೂಪ	ವಿಸ್ತೀರ್ಣ ಎ - ಗು
1	I	ಸಾರ್ವಜನಿಕ ರಸ್ತೆ	ಡಾಂಬುರು ರಸ್ತೆ	00 - 08

ಷರಾ : ಈ ಹಿಂದೆ ಸದನ ಸಮಿತಿ ಮತ್ತು ಆಯುಕ್ತರು ಭೂಮಾಪನ ಕಂದಾಯ ವ್ಯವಸ್ಥೆ ಮತ್ತು ಭೂದಾಖಲೆ ಇಲಾಖೆ ರವರ ಆದೇಶದ ಸಂಖ್ಯೆ : SSLR/EST/TD/GC-025/2015-16 ರಂತೆ ಅಳತೆಯಾಗಿರುವ ನಕ್ಷೆಯನ್ನು ಖಾಯಂ ಇಟ್ಟು ಈಗ ಅಳತೆ ಕಾರ್ಯ ಪೂರೈಸಿ ನಕ್ಷೆ ತಯಾರಿಸಿದೆ.

ತಯಾರಿಸಿದವರು
ರಾಜಕುಮಾರ್ ಎಚ್.ಸಿ.
ಭೂಮಾಪಕರು
ಯಲಹಂಕ ತಾಲ್ಲೂಕು.

ತಪಾಸಕರು
ಅಜಯ್
ರಾಜಕುಮಾರ್ ಎಚ್.ಸಿ.
ಯಲಹಂಕ-01 ವ್ಯಾಪ್ತ
ಯಲಹಂಕ ತಾಲ್ಲೂಕು.

ಭೂದಾಖಲೆಗಳ ಸಹಾಯಕ ನಿರ್ದೇಶಕರು
ಬೆಂಗಳೂರು ಯಲಹಂಕ ತಾಲ್ಲೂಕು

ಕೆರೆ ನಿರ್ವಹಣ ಪ್ರಾಧಿಕಾರ