

ಗ್ರಾಮ : ಜುನ್ನಸಂದ್ರ ಹೋಬಳಿ : ವರ್ಹಾಳು ತಾಲ್ಲೂಕು : ಬೆಂ. ಜೂರ್ವ ಜಿಲ್ಲೆ : ಬೆಂ.ನಗರ

ಲೀಸನಂ 32 ರ ಕೆರೆ ಅಳತೆ ಬಾಬು ತಯಾರಿಸಿದ ನಕ್ಷೆ

ಕೆರೆಯ ಹೆಸರು :- ಜುನ್ನಸಂದ್ರ

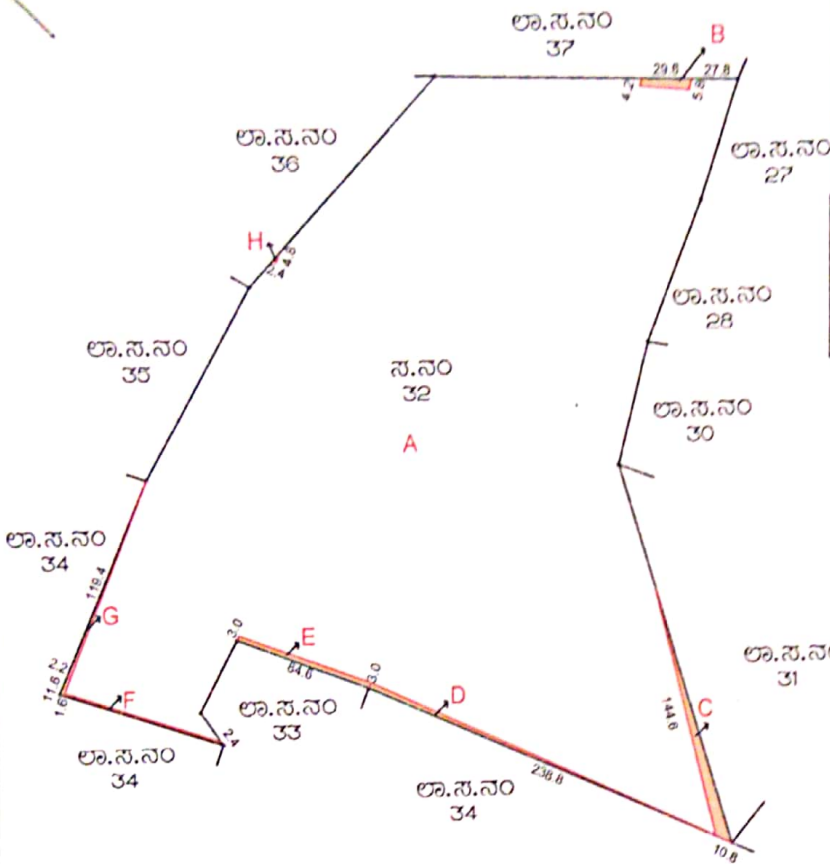

ಗ್ರಾಮ	ಸನಂ	ಬಿಸ್ತೀರ್ಣ (ಎ-ಗು)
ಜುನ್ನಸಂದ್ರ	32	24-33
ಒಟ್ಟು ಬಿಸ್ತೀರ್ಣ (ಆಶಾರಬಂದ್‌ನಂತೆ)		$\sqrt{24-33}$

ಒಟ್ಟು ಪಾಸಗಿ ಒತ್ತುವರಿ =	0-17.1/4
ಒಟ್ಟು ಸರ್ಕಾರಿ ಒತ್ತುವರಿ =	-
ಒಟ್ಟು ಖುಲ್ಕಾ ಬಿಸ್ತೀರ್ಣ =	24-15.3/4
ಸನಂನ ಒಟ್ಟು ಬಿಸ್ತೀರ್ಣ =	24-33

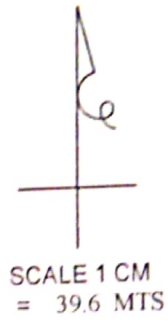

ಮಾನ್ಯ ಪನ ಉಚ್ಚ ನ್ಯಾಯಾಲಯದ ಲಿಟ್ ಅರ್ಜಿ ಸಂಖ್ಯೆ: 3840/2014 ಮತ್ತು 11044/2018 (ಎಲ್.ಜಿ.ಆರ್. ಇ.ಎಸ್-ಪಿಎಲ್) ರ ಪ್ರಕರಣಗಳಲ್ಲಿ ಮತ್ತು ಇತರೆ ಪ್ರಕರಣಗಳಲ್ಲಿ ದಿನಾಂಕ: 21-07-2023, 01-08-2023 ಮತ್ತು 04-09-2023 ರಂದು ನೀಡಿರುವ ದೈನಂದಿನ ಆದೇಶ/ನಿರ್ದೇಶನದಂತೆ, ಮಾನ್ಯ ಸರ್ಕಾರಿ ಆದೇಶ ಸಂಖ್ಯೆ: ನ.ಆ.ಇ 250 ಎಂ.ಎನ್.ವೈ 2018(ಭಾಗ-3) ಬೆಂಗಳೂರು ದಿನಾಂಕ: 28-08-2023 ಹಾಗೂ ಮಾನ್ಯ ತಹಶೀಲ್ದಾರ್ ರವರ ಪತ್ರದ ಸಂಖ್ಯೆ: ಎನ್‌ಸಿಆರ್/ಸಿ.ಆರ್/1/23-24 ದಿ:17-10-2023, ಮಾನ್ಯ ಭೂದಾಖಲೆಗಳ ಸಹಾಯಕ ನಿರ್ದೇಶಕರವರ ಸಂಖ್ಯೆ: ಭೂ.ಸ.ನಿ/ಬೋ/ಕೆರೆ/1/2023-24 ದಿನಾಂಕ 30-10-2023 ರ ಆದೇಶದ ಮೇರೆಗೆ ಗ್ರಾಮ ಆಡಳಿತ ಅಧಿಕಾರಿಗಳು, ರಾಜಸ್ವ ನಿರೀಕ್ಷಕರು ಮತ್ತು ಕೆರೆಗಳ ಸಂರಕ್ಷಣಾ ಅಭಿಯಂತರರ ಸಮಕ್ಷಮ ಅಳತೆ ಮಾಡಿ ನಕ್ಷೆ ತಯಾರಿಸಿದೆ.

ಕ್ರ.ಸಂ.	ಗ್ರಾಮ	ಸನಂ	ಬ್ಲಾಕ್	ಒತ್ತುವರಿದಾರರ ಹೆಸರು	ಬಿಸ್ತೀರ್ಣ (ಎ-ಗು)	ಚರಾ:
1	ಜುನ್ನಸಂದ್ರ	32	A	ಕೆರೆ	24-15.3/4	ಕೆರೆ
2	— —	— —	B	ರೈನ್‌ಬೋ ಬಹಾವಣೆ ಬೆಲ್ಟಿಂಗ್	0-01.1/2	ಬೆಲ್ಟಿಂಗ್
3	— —	— —	C	ಶಾಂತಿ ಹವಲವರಸ್ ಜಾಗ	0-06	ಪಾಲಕಾಗತಂತಿಬೇಲಿ
4	— —	— —	D	ಪ್ರಕಾಶ್ ರೆಡ್ಡಿ	0-04	ಪಾಲಕಾಗತಂತಿಬೇಲಿ
5	— —	— —	E	ಹೆಚ್. ಶ್ರೀನಿವಾಸರೆಡ್ಡಿ	0-02.1/2	ಪಾಲಕಾಗತಂತಿಬೇಲಿ
6	— —	— —	F	ಗಜಪ್ಪ	0-1.3/4	ಪಾಲಕಾಗತಂತಿಬೇಲಿ
7	— —	— —	G	ರಾಮಕೃಷ್ಣ	0-01.1/4	ಕಾಂಪೌಂಡ್
8	— —	— —	H	ಸಂತೋಷ	0-0.1/4	ಪಾಲನಿವೇಶನ
√				ಒಟ್ಟು ಬಿಸ್ತೀರ್ಣ	24-33	

ತಯಾರಿಸಿದವರು
B. Hanumanth
 ಭೂಮಾಪಕರು
 ಬೆಂ.ಜೂ.ತಾಲ್ಲೂಕು

Allyou
 ಭೂದಾಖಲೆಗಳ ಸಹಾಯಕ ನಿರ್ದೇಶಕರು
 ಬೆಂಗಳೂರು ಜೂರ್ವ ತಾಲ್ಲೂಕು
 ಕೃಷ್ಣರಾಜಪುರ.